

**FICHA DE INVENTARIO Y VALORACIÓN DE BIENES CULTURALES INMUEBLES**
**USO EXCLUSIVO DEL MINISTERIO DE CULTURA**

INMUEBLE No MZ 004

Código Nacional

Hoja 1 PR 069

**1. DENOMINACIÓN**

1.1. Nombre del Bien	CL 9 2 5	1.2. Otros nombres	N.A.
1.3. Pertenece a valoración colectiva	No	1.4. Nombre	N.A.

**2. CLASIFICACIÓN TIPOLOGICA**

2.1. Grupo Patrimonial	Material	2.2. Subgrupo Patrimonial	Inmueble
2.3. Grupo	Arquitectónico	2.4. Subgrupo	Arquitectura habitacional
2.5. Categoría	Vivienda urbana	2.6. Subcategoría	Vivienda unifamiliar

**3. LOCALIZACIÓN**

3.1. Departamento	Bogotá	3.2. Municipio	Bogotá D.C.
3.3. Nomenclatura	CL 9 2 5	3.4. Nomenclatura antigua	N.A.
3.5. Barrio	Egipto	3.6. Código Barrio	003105
3.7. Dentro de sector urbano histórico	Si	3.8. Nombre sector urbano	Sector Urbano Antiguo
3.9. No. de manzana	004	3.10. No. de predio	069
3.11. CHIP	AAA0030KSUH	3.12. Localidad	Candelaria
3.13. Dentro de perímetro urbano	Si	3.14. UPZ	94
3.15. Nombre UPZ	Candelaria		

**4. CARACTERÍSTICAS FÍSICAS DEL INMUEBLE**

4.1. Características del predio		Área del predio (m2)	605.1
Frente (ml)	8.5	Área ocupada (m2)	265.5
Fondo (ml)	57.3	Área libre (m2)	339.7
4.2. Características edificación			
	1	2	3
Número de pisos	X		más pisos
Uso por piso	Residencial	N.A.	N.A.

**5. INFORMACIÓN CATASTRAL**

5.1. Cédula catastral	8 1 12	5.2. Matrícula inmobiliaria	050C00896797
5.3. Clase de predio	No PH	5.4. Destino económico	Residencial
5.5. Tipo de propiedad	Particular	5.6. Avaluo Catastral	657230000
5.7. Valor referencia terreno m2	\$ 1,350,000		

**6. NORMATIVIDAD VIGENTE**

6.1. POT-PBOT-EOT	POT	6.2. Enlace documento	<a href="http://www.alcaldiabogota.gov.co/sisjur/normas/Norma1.jsp?i=3769">http://www.alcaldiabogota.gov.co/sisjur/normas/Norma1.jsp?i=3769</a>
6.3. Reglamentación	Decretos 469 de 2003 y 492 de 2007		
6.4. Declaratoria BIC (si/no)	Si	6.5. Ambito declaratoria	Distrital
6.6. Acto admin que declara	Decreto 678 de 1994	6.7. Nivel de Intervención	N2-T1-G1
6.8. Aplicable a	N.A.		

**7. OBSERVACIONES**

No se permitió el acceso al predio

**8. LOCALIZACIÓN**

**9. FOTOGRAFÍA DEL INMUEBLE**

Fuente: Equipo Fotografía PEMP Patrimonio Inmueble

**10. FOTOGRAFÍA DEL CONTEXTO**
**11. FOTOGRAFÍA ANTIGUA**

Fuente: Equipo Fotografía PEMP Patrimonio Inmueble

Fuente: Recorridos fotograficos por el centro de Bogota, Noviembre 1981 - Febrero 1982. Colcultura

	Diligenció:	PEMP Patrimonio Inmueble	Código de identificación	Hoja 1
	Fecha:	2016-2017	003105004069	de 5
	Revisó:	PEMP Patrimonio Inmueble		
	Fecha:	2018		

**FICHA DE INVENTARIO Y VALORACIÓN DE BIENES CULTURALES INMUEBLES**

<b>USO EXCLUSIVO DEL MINISTERIO DE CULTURA</b>		INMUEBLE No	MZ	004
Código Nacional		Hoja 2	PR	069

<b>12. ORIGEN</b>			
12.1. Fecha	No documentado	12.2. Siglo	XIX
12.3. Momento histórico	Finales	12.4. Periodo histórico	S. XIX
12.5. Diseñador (es)	No documentado	12.6. Constructor (es)	No documentado
12.7. Fundador (es)	No documentado	12.8. Filiación	Republicano
12.9. Influencia	No documentado	12.10. Uso original	Residencial

**16. FOTOGRAFÍAS INTERIORES**

NO DOCUMENTADO

<b>13. OCUPACIÓN ACTUAL</b>						
	Propiedad	Admin	Arriendo	Comodato	Tenencia	Posesión
Ocupación actual						
Observaciones	Ocupación no documentada					
	<b>PROPIETARIO</b>			<b>OCUPANTE</b>		
13.1. Nombre/ Razón social	Ana Lucia Pachon Balcazar			Ana Puchan		
13.2. Tipo de documento	Cédula de ciudadanía			No documentado		
13.3. Número documento	48112947			No documentado		
13.4. Dirección	No documentado			No documentado		
13.5. Departamento	No documentado			No documentado		
13.6. Municipio	No documentado			No documentado		
13.7. Teléfono	No documentado			3218309448		
13.8. Correo electrónico	No documentado			No documentado		

Fuente: No documentado

**14. DESCRIPCIÓN**

Inmueble de 1 piso, paramentado en un predio medianero con forma irregular, cuyas dimensiones son 8.48 m de frente sobre la calle 9 y 57.3 m de fondo, dando una proporción de 1 a 6.75 veces. La ocupación del predio se realiza a partir de un volumen con dos patios laterales y un traspatio. Se accede al inmueble, desde la calle 9, a través de una puerta que entrega a un zaguán en forma de L, vinculando con una sala, un comedor, un patio lateral y dos alcobas; por medio de un corredor central se distribuye 5 cuartos, 2 baños y dos espacios sin uso. Este corredor remata con un patio lateral cubierto y este lleva al traspatio en forma de L. La fachada está resuelta en un cuerpo con zócalo pintado y repujado, 3 vanos verticales (1 de acceso y 2 de ventana de tipo arrodillado), y un alero de caja sobre canes de madera. El sistema estructural es en muros de carga y cubierta a dos aguas con teja de barro y estructura en madera. La carpintería exterior es en madera.

**17. RESEÑA HISTÓRICA**

Inmueble construido a finales del siglo XIX, correspondiente al periodo del siglo XIX, con filiación en el periodo republicano. Se pueden observar elementos característicos del lenguaje arquitectónico de esta época dentro de los cuales se destacan las proporciones de los espacios y su organización en torno a un patio que generalmente es lateral, como en este caso. Originalmente destinado para uso residencial, uso que actualmente mantiene. No se conocen datos de autor, diseñador y/o constructor. Es propiedad de Ana Lucia Pachón Balcázar. No se permitió la toma de fotografías al interior del inmueble, no se observan modificaciones desde las aerofotografías. No se conocen datos de solicitudes de intervención ni de antecedentes de archivo.

**15. OBSERVACIONES**

Los períodos corresponden a la clasificación propuesta por el Manual de inventario Inmueble expedido por el Ministerio de cultura. Las épocas y siglos identificados en las fichas son aproximados, clasificados de acuerdo con sus características del lenguaje arquitectónico, estructura y materiales correspondientes. No obedecen a un estudio exhaustivo de cada inmueble, su precisión será realizada por el estudio histórico que se exija en la presentación de requisitos para su intervención.

	Diligenció:	PEMP Patrimonio Inmueble	Código de identificación	Hoja 2
	Fecha:	2018		
	Revisó:	PEMP Patrimonio Inmueble	003105004069	de 5
	Fecha:	2018		

**18. PLANIMETRÍA (PLANTA ARQUITECTÓNICA)**

Planta primer piso

**FUENTE:**

Equipo Levantamientos PEMP Patrimonio Inmueble. Restituido con información encontrada en archivo documental.

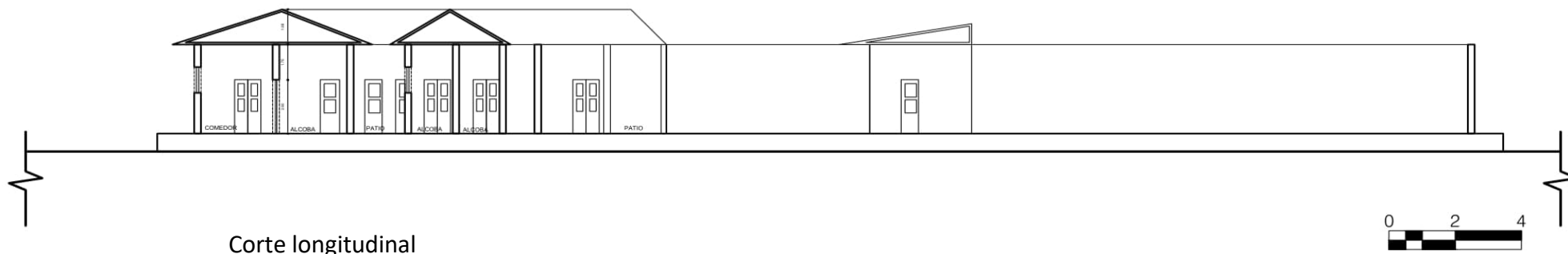
**19. PLANIMETRÍA (FACHADA, CORTE)**

**Fuente:** Equipo Levantamientos PEMP Patrimonio Inmueble. Restituido con información encontrada en archivo documental.

**Fachada Norte**

**Fuente:** Equipo Fotografía PEMP Patrimonio Inmueble

**20. VALORACIÓN**

**Valor histórico:** El inmueble construido a finales del siglo XIX, correspondiente al periodo siglo XIX, con filiación en el periodo republicano. De fácil lectura en su tipología original y lenguaje arquitectónico a pesar de sus intervenciones. Su valor está referido a caracterizar la arquitectura procedente del siglo XIX y por el grado aparente de conservación tipológica y material.

**Valor estético:** De acuerdo con lo descrito y su valoración histórica, el inmueble puede leerse de forma integral a pesar de sus modificaciones, la conservación su tipología de patios laterales en lo concerniente a su distribución espacial; y en como desde su fachada ayuda a componer el perfil urbano predominante en esta manzana hoy filiada al periodo republicano resaltando su sencillo diseño de tres vanos un zócalo y un alero. Permite leer la naturaleza de los modos constructivos y materiales de aquella época, conservando a su vez la constitución del mismo.

**Valor simbólico:** No se conocen datos o valoraciones previas que soporten su valor simbólico.

**21. SIGNIFICACIÓN CULTURAL**

El barrio corresponde a una de las primeras parroquias del período colonial, que se ha consolidado y ha permanecido en la ciudad. Egipto conserva su nombre original que alude a la Ermita de nuestra señora del destierro y huida a Egipto, construida originalmente en 1556. La arquitectura doméstica propia del barrio obrero periférico que fue Egipto, y las celebraciones tradicionales que allí todavía se realizan, como la fiesta de los Reyes, son aspectos que hoy identifican, caracterizan y permanecen en la memoria de los habitantes del barrio y de los Bogotanos.

	Diligenció:	PEMP Patrimonio Inmueble	Código de identificación	Hoja 4
	Fecha:	2016-2017		
	Revisó:	PEMP Patrimonio Inmueble	003105004069	de 5
	Fecha:	2018		

22. NIVEL DE INTERVENCIÓN

18.1 NORTE

CALLE 9



18.2 ORIENTE

CARRERA 1



18.3 SUR

CALLE 8



18.4 OCCIDENTE

CARRERA 3



23. OBSERVACIONES:

N.A.